

个人创业一件事办事指南

最多可同时办理 5 件事：就业创业证申领；无雇工个体工商户及灵活就业人员参加养老保险登记；创业补贴申领；经营主体登记注册；纳税人信息确认

基础办理信息

服务对象：	个人
办理形式：	电脑端、移动端、线下窗口
承诺时限：	1 工作日
牵头单位：	内蒙古自治区人力资源和社会保障厅
联办机构：	内蒙古自治区市场监督管理局、国家税务总局内蒙古自治区税务局
是否收费：	否
收费标准：	无
收费依据：	无
网办地址：	https://zwfw.nmg.gov.cn/onething_nm/unscramble?sceneCode=15PC00010225&region=150000000000&record=istrue
办理时间：	周一至周五上午 8:30-12:00，下午 14:30-17:30
咨询方式：	0472-8023066
监督方式：	0472-12345
线下跑动次数：	0
办理地点：	白云鄂博矿区政务服务中心高效办成一件事窗口
乘车路线：	无

申请材料

序号	材料名称	来源渠道	出具部门	材料类型	材料形式	必要性	材料份数
1	居民身份证	政府部门核发	公安部门核发	复印件	电子	必要	0
2	二寸彩色免冠白底照片	申请人自备	无	复印件	电子	非必要	0

办理流程

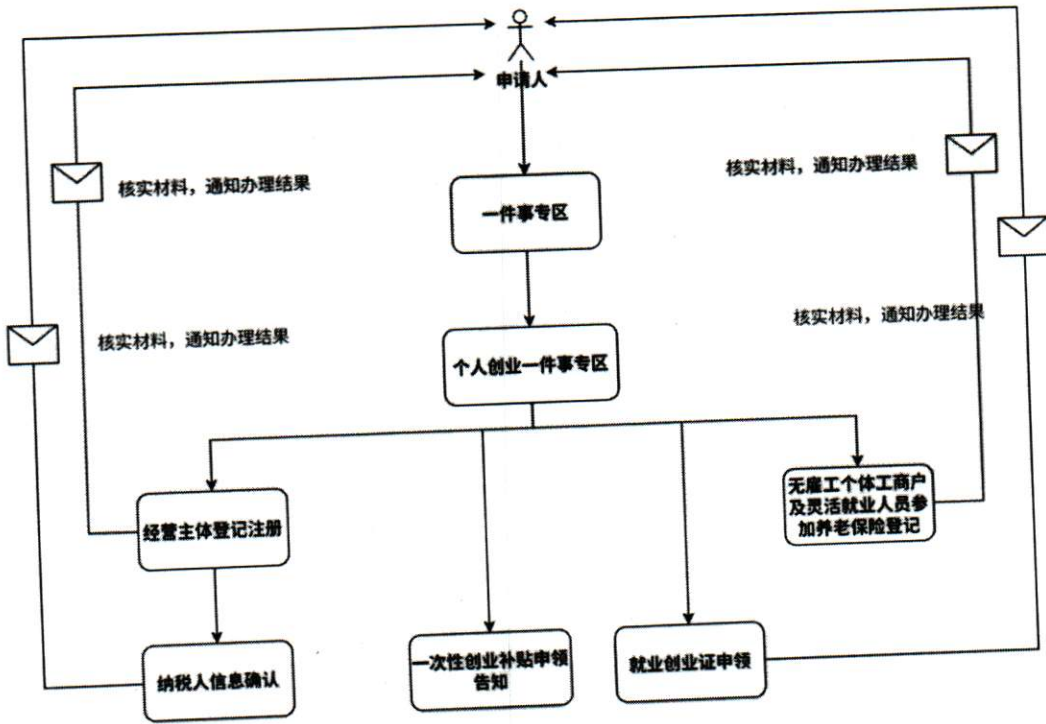

结婚落户一件事办事指南

最多可同时办理 3 件事：内地居民婚姻登记（民政部门）；户口登记项目变更（婚姻状况）（公安部门）；户口迁移（夫妻投靠落户）（公安部门）

基础办理信息

服务对象：	个人
办理形式：	电脑端、移动端、线下窗口
承诺时限：	5 工作日
牵头单位：	内蒙古自治区民政厅
联办机构：	内蒙古自治区公安厅
是否收费：	否
收费标准：	无
收费依据：	无
网办地址：	https://zwfw.nmg.gov.cn/onething_nm/unscramble?id=5&region=150000000000&record=istrue
办理时间：	周一至周五上午 8:30-12:00，下午 14:30-17:30
咨询方式：	0472-8023066
监督方式：	0472-12345
线下跑动次数：	2
办理地点：	白云鄂博矿区政务服务中心高效办成一件事窗口
乘车路线：	无

申请材料

序号	材料名称	来源渠道	出具部门	材料类型	材料形式	必要性	材料份数
1	“结婚落户”办理申请表	其他	无	原件	纸质、电子	必要	1
2	居民户口簿（男女双方）	政府部门核发	无	原件	纸质、电子	必要	1
3	结婚证	政府部门核发	无	原件	电子	必要	0
4	中华人民共和国居民身份证（男女双方）	政府部门核发	无	原件	纸质、电子	必要	1

办理流程

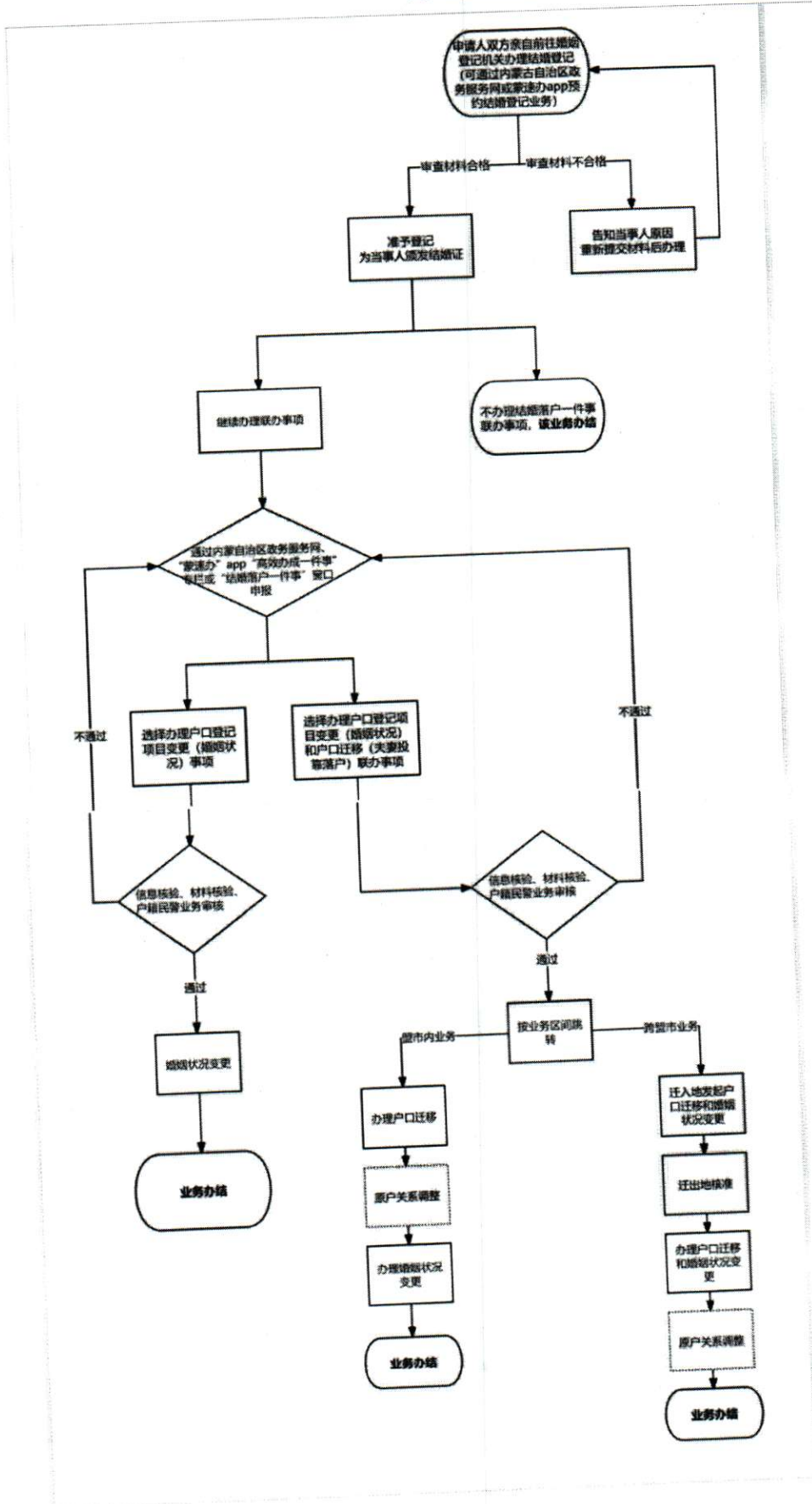

退役军人服务一件事办事指南

基础办理信息

服务对象:	个人
办理形式:	电脑端、移动端、线下窗口
承诺时限:	3 工作日
牵头单位:	内蒙古自治区退役军人事务厅
联办机构:	内蒙古自治区人民武装部、内蒙古自治区公安厅、内蒙古自治区人力资源和社会保障厅、内蒙古自治区退役军人事务厅、内蒙古自治区医疗保障局
是否收费:	否
收费标准:	无
收费依据:	无
网办地址:	https://zwfw.nmg.gov.cn/onething_nm/unscramble?id=4&region=150000000000&record=istrue
办理时间:	周一至周五上午 8:30-12:00, 下午 14:30-17:30
咨询方式:	0472-8023066
监督方式:	0472-12345
线下跑动次数:	3
办理地点:	白云鄂博矿区政务服务中心高效办成一件事窗口

乘车路线:		无					
申请材料							
序号	材料名称	来源渠道	出具部门	材料类型	材料形式	必要性	材料份数
1	预备役登记证	政府部门核发	无	原件或复印件	纸质、电子	必要	1
2	表彰证明	申请人自备	无	原件或复印件	纸质、电子	非必要	1
3	行政介绍信	申请人自备	无	原件或复印件	纸质、电子	必要	1
4	大学生复学证明	申请人自备	无	原件或复印件	纸质、电子	必要	1
5	中华人民共和国居民身份证	政府部门核发	无	原件或复印件	纸质、电子	必要	1
6	退出现役证书	政府部门核发	无	原件或复印件	纸质、电子	必要	1
7	落户人与接收人亲属关系证明	申请人自备	无	原件或复印件	纸质、电子	必要	1
8	接收人户口簿	政府部门核发	无	原件或复印件	纸质、电子	必要	1

9	落户介绍信	申请人自备	无	原件或复印件	纸质、电子	非必要	1
10	立功受奖证明	申请人自备	无	原件或复印件	纸质、电子	非必要	1
11	退役医疗保险金转移凭证	申请人自备	无	原件或复印件	纸质、电子	必要	1

办理流程

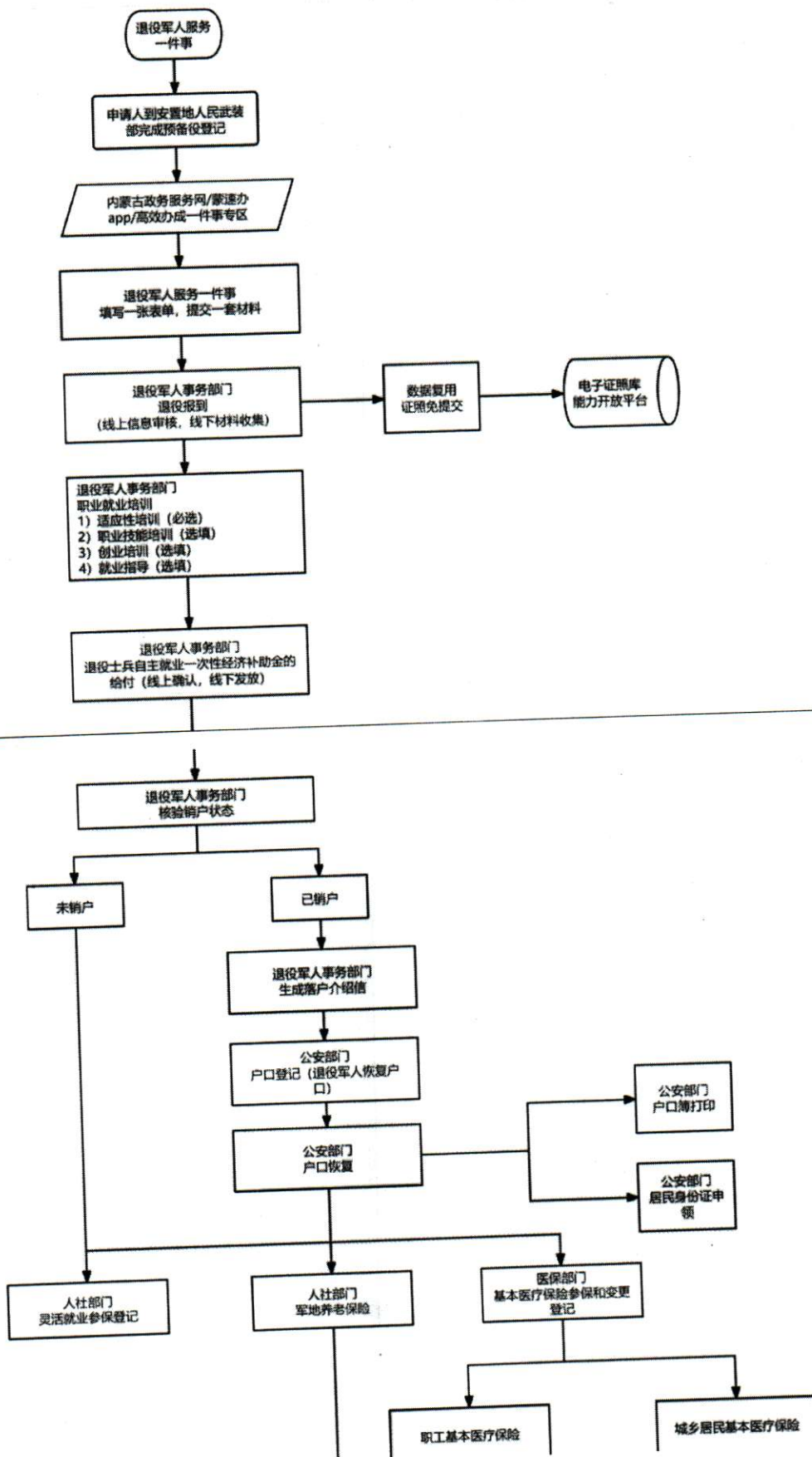

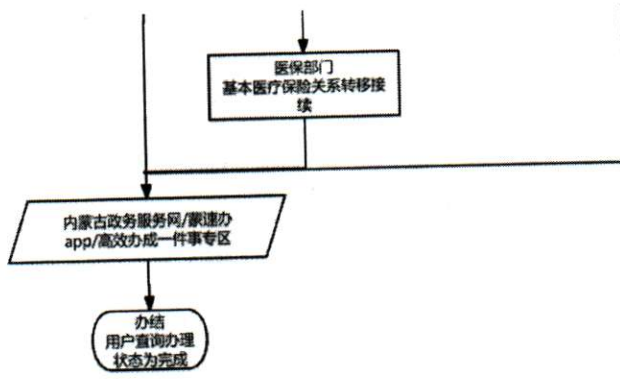

灵活就业一件事办事指南

最多可同时办理 4 件事：就业登记；灵活就业参保登记；基本医疗（生育）保险参保和变更登记；灵活就业人员社会保险费申报

基础办理信息

服务对象：	自治区内未在用人单位参加社保、医保的非全日制从业人员；其他灵活就业人员（包含农村及城镇居民）
办理形式：	窗口办理 网上办理
承诺时限：	2 工作日
牵头单位：	白云区人力资源与社会保障局
联办机构：	白云区人力资源与社会保障局，白云区税务局
是否收费：	否
收费标准：	无
收费依据：	无
网办地址：	https://zwfw.nmg.gov.cn/sso/sso/login?utype=0&redirect=istrue&client_id=2200ZQWH7&goto=https%3A%2F%2Fzwfw.nmg.gov.cn%2Fonething_nm%2FmoreOnething%3Fundefined%3D
办理时间：	周一至周五上午 8:30-12:00，下午 14:30-17:30
咨询方式：	0472-8518755
监督方式：	0472-12345
线下跑动次数：	1
办理地点：	白云鄂博矿区政务大厅综合受理 9 号窗口

乘车路线:		无					
申请材料							
序号	材料名称	来源渠道	出具部门	材料类型	材料形式	必要性	材料份数
1	灵活就业一件事申请表	申请人自备	无	原件	电子版或纸质	必要	1

办理流程

1. 申请人实名登录内蒙古政务服务网或“蒙速办”APP，进入高效办成“一件事”专区，选择灵活就业“一件事”主题，点击立即办理。
2. 进入智能引导页面，勾选需要办理的业务，认真阅读填报须知，通过条件预检后，点击下一步。
3. 进入智能填表页面，根据实际情况填写表单信息，核查填报信息后，点击下一步。
4. 进入材料提交页面，依次上传申报材料，点击提交办件。
5. 提交办件成功后，可通过“我的办件”查看办件进度及结果。

残疾人服务一件事办事指南

最多可同时办理 5 件事：残疾人证新办、换领、迁移、挂失补办、注销、残疾类别/等级变更（残联）；困难残疾人生活补贴（民政部门）；重度残疾人护理补贴（民政部门）；城乡居民养老保险代缴（人社部门）；残疾人就业帮扶（残联）

基础办理信息

服务对象：	个人
办理形式：	电脑端、移动端、线下窗口
承诺时限：	10 工作日
牵头单位：	内蒙古自治区残疾人联合会
联办机构：	内蒙古自治区民政厅、内蒙古自治区人力资源和社会保障厅
是否收费：	否
收费标准：	无
收费依据：	无
网办地址：	https://zwfw.nmg.gov.cn/onething_nm/unscramble?id=10&region=1500000000000&record=istrue
办理时间：	周一至周五上午 8:30-12:00，下午 14:30-17:30
咨询方式：	0472-8516260
监督方式：	0472-12345
线下跑动次数：	1
办理地点：	白云鄂博矿区政务服务中心高效办成一件事窗口
乘车路线：	无

申请材料

序号	材料名称	来源渠道	出具部门	材料类型	材料形式	必要性	材料份数
1	中华人民共和国居民身份证	申请人自备	无	原件或复印件	纸质、电子	必要	0
2	银行卡	申请人自备	无	原件或复印件	纸质、电子	必要	0
3	2寸个人免冠照片	申请人自备	无	原件或复印件	纸质、电子	必要	0
4	残疾人证	政府部门核发	无	原件或复印件	纸质、电子	必要	1
5	居民户口簿(首页)	申请人自备	无	原件或复印件	纸质、电子	必要	0
6	其他资料	申请人自备	(监护人身份证正反面【智力、精神、未成年人办理提供】、居住证【人户分离跨省市县需提供,公安部门出具】,电子版)	原件或复印件	纸质、电子	非必要	1
7	居民户口簿(本人页)	申请人自备	无	原件或复印件	纸质、电子	必要	1

8	低保证明	申请人自备	无	原件或复印件	纸质、电子	必要	0
---	------	-------	---	--------	-------	----	---

办理流程

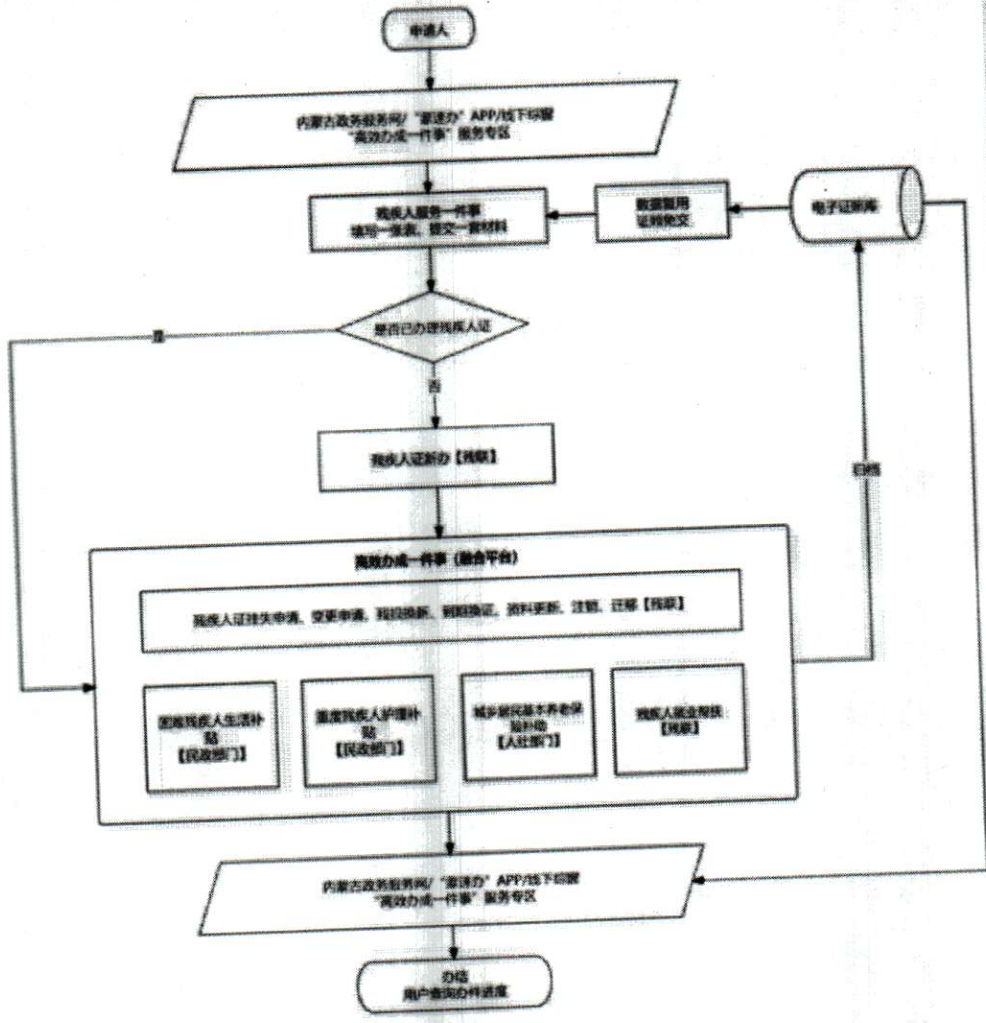

申请材料

序号	材料名称	来源渠道	出具部门	材料类型	材料形式	必要性	材料份数
1	本人身份证及家庭成员有效身份证件（中华人民共和国居民身份证、社会保障卡或医保电子凭证）	申请人自备	无	原件或复印件	纸质、电子	必要	1
2	居民户口簿（首页、本人页）	申请人自备	无	原件或复印件	纸质、电子	非必要	1
3	居住证	政府部门核发	政府部门核发	原件或复印件	纸质、电子	非必要	1
4	参保地工作单位派出凭证或异地工作劳动合同	申请人自备	无	原件或复印件	纸质、电子	非必要	1
5	转诊医院出具的转诊单	申请人自备	异地转诊就医人员需要提供	原件或复印件	纸质	非必要	1

办理流程

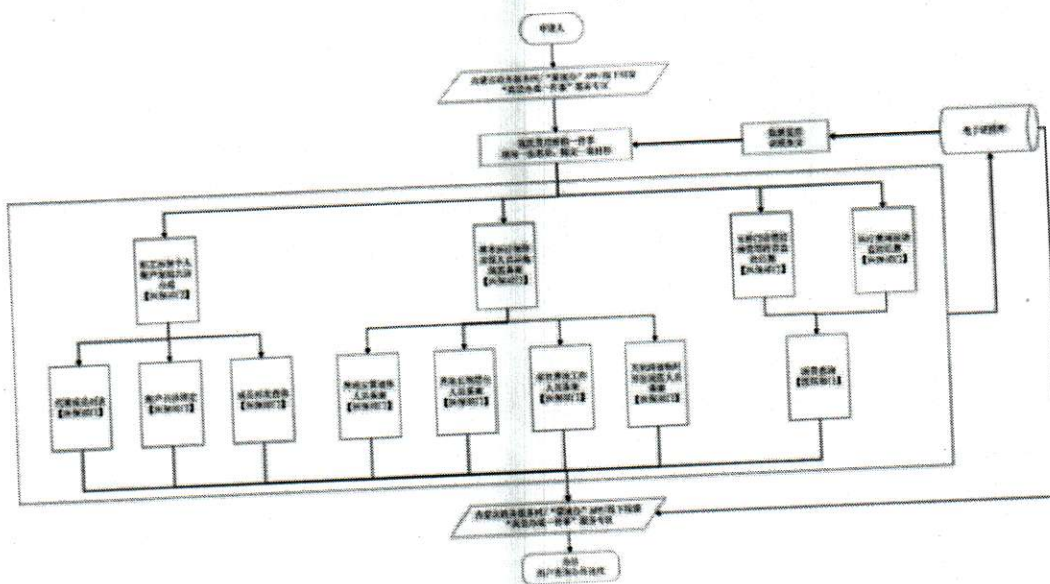

白云鄂博矿区水气暖联办指南

一、事项名称

水气暖联合报装“一件事”主题集成服务。该主题集成服务已通过工改系统实现免申请、领材料、及时办理的程度。其中包含以下服务事项：

1. 供水包装
2. 燃气报装
3. 供暖报装

二、服务对象

在建成区范围内申请建筑工程水气暖联通报装的办理主体。

三、办理条件

1. 建成区范围内市政管网覆盖的用户。
2. 已获得申请报装地址的土地使用权。

四、申请材料清单

序号	材料名称	来源渠道	是否自备	份数
1	水电气暖市政公用报装业务申请表	平台下载	是	2

五、办理时限

即时办理（不包含申请人补正申请材料、整改、评审、现场核查、公示所需时间）

六、收费标准及依据

报装免收任何费用

七、办理渠道

线下办理：包头市白云鄂博矿区政务服务大厅（水气暖
报装窗口）

线上办理：

<https://zwfwj.baotou.gov.cn/icity/icity/engineering/index>

联系电话：0472—8023066

八、窗口工作时间

上午 8:30 至 12:00 下午 14:30 至 17:30

（法定节假日除外）

水电气暖市政公用报装业务申请表

建设单位		法定代表人 (委托人)	
项目地址		联系人	
项目名称		联系电话	
建筑面积		户数	
通水申请	*用水性质 <input type="checkbox"/> 临时 <input type="checkbox"/> 正式	*项目建设周期	
	*设计用水量 吨/日	*项目最高小时用水量:	吨/时
		*项目最高日用水量:	吨/日
	*水表拆迁撤户 <input type="checkbox"/> 有 <input type="checkbox"/> 无	*有无二次加压 <input type="checkbox"/> 有 <input type="checkbox"/> 无	
燃气申请			
供暖申请			
申报材料	1. 营业执照		
申请人 确认签字	法定代表人(受委托人)签字: (单位公章): 年 月 日		

【内蒙古政务服务网】二手房转移登记及水电气联动过户”办事指南

事项名称

二手房转移登记及水电气联动过户

申报须知

1. 申请人提交所有办理事项申请材料到白云矿区政务大厅“蒙速办·一次办联办”窗口提交申请。
2. 线上提交扫描材料应当清晰，线下纸质材料应当符合形式标准；卖方户籍所在地和不动产所在地不一致的，提供户籍所在地（省内）的无房证明（有效期1个月）和不动产所在地的唯一住房证明（有效期7天）；卖方户籍所在地和不动产所在地一致的，提供所在地唯一住房证明。

通用情形提交材料清单

序号	材料名称	材料份数
1	房本	复印件1份
2	不动产登记申请书	原件1份
3	买卖合同	原件1份
4	身份证	原件1份
5	户口本	原件、复印件1份
6	结（离）婚证	原件1份
7	水电气编号	原件1份

办理地址

白云鄂博矿区稀土路 16 号白云矿区人民政府西侧区政务服务大厅
(市民大厅) “一次办联办” 窗口

办理时限

3 个工作日

咨询电话

0472-8023066

收费标准

不动产登记中心登记费住宅及车库 80 元/宗地；非住宅 550 元/宗地。

水电气暖更名服务不收取任何费用。

线下办理流程图

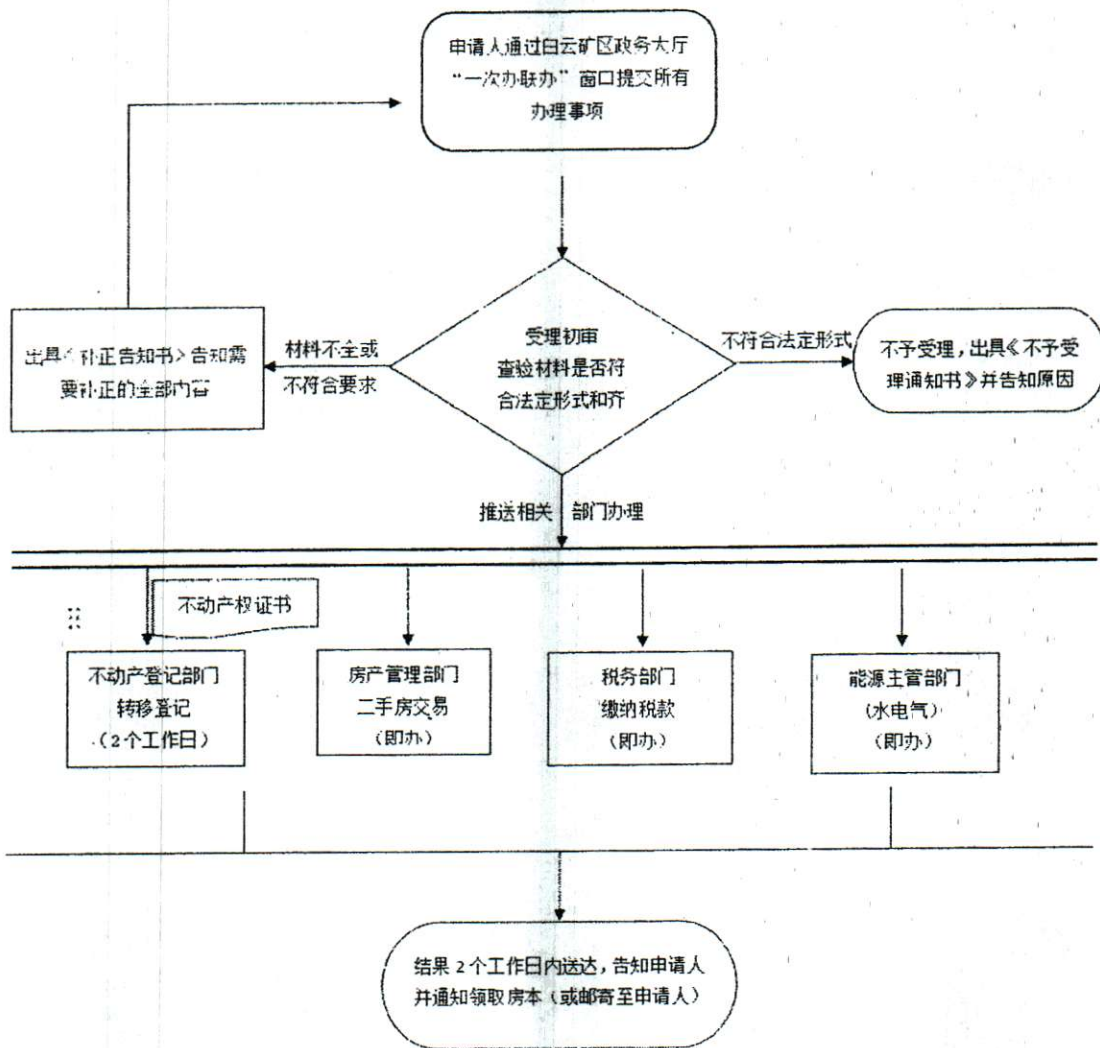

线上办理流程

1、登录内蒙古政务服务网（包头白云鄂博矿区站点）。

http://zwfw.nmg.gov.cn/city_index?regionCode=150206000000&record=istrue

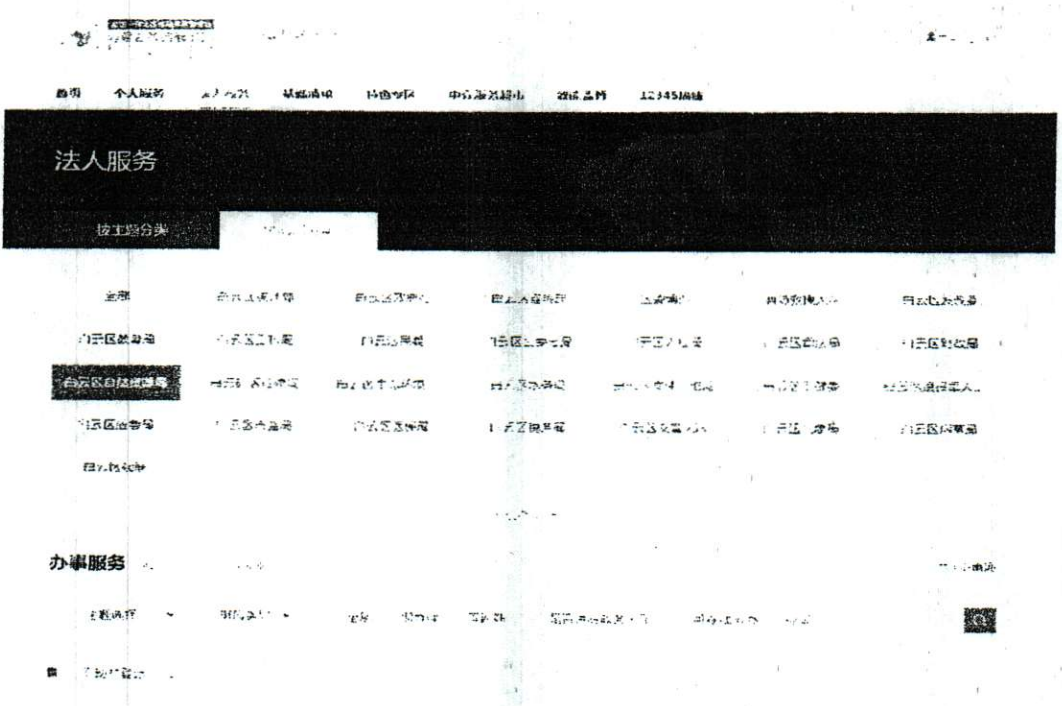

2、搜索该事项。

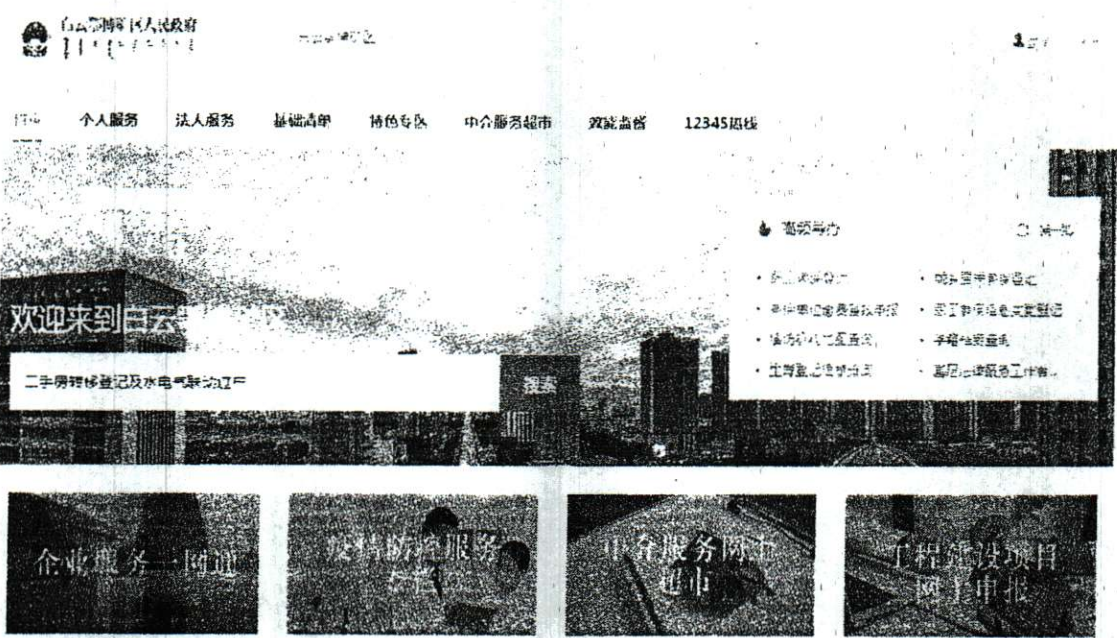

3. 点击查阅事项详细办事指南，点击“立即办理”，进入事项办理页面，按照要求逐步填写信息，提交申请。

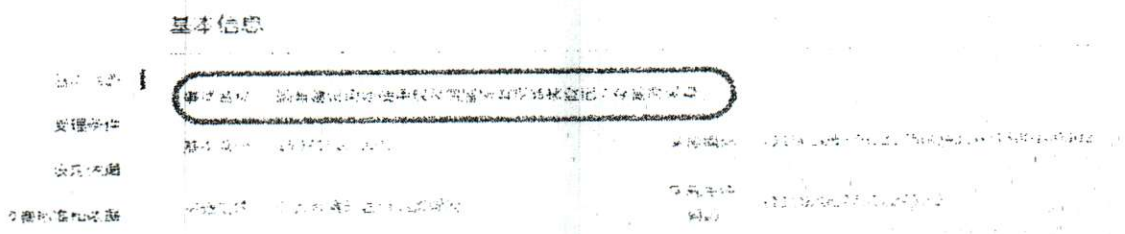
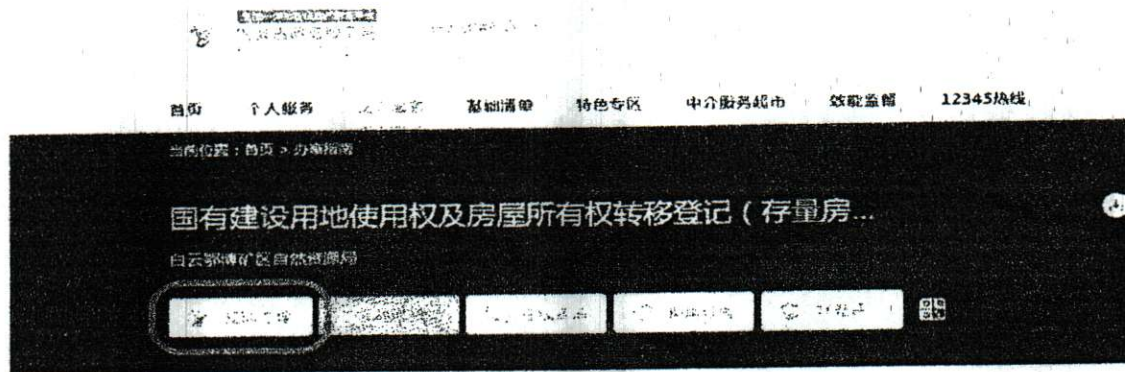

4. 进入事项办理页面，按照要求登录个人账号逐步填写信息，提交申请。

